

# Estante sin herramientas

## Data Solutions

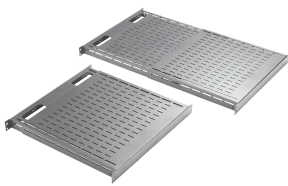

El rack sin herramientas proporciona una superficie de soporte para el equipo montada en un rack de 19 pulgadas. Se monta en ángulos de rack con orificios cuadrados separados por EIA (0.375 pulgadas). El estante se abre y proporciona una superficie continua de tamaño variable para el equipo. La parte posterior del estante tiene cortes ovalados para los cables de alimentación y de datos. El estante también incluye patrones de orificio accesorio en la parte posterior del estante que encajan con anillos en D pequeños y grandes para ayudar con el manejo de cables. Clasificado para una carga estática de 150 lb (68 kg). **NOTA: ¡SOLO PARA ÁNGULOS DE RACK CON ORIFICIO CUADRADO!**

### CARACTERÍSTICAS

El rack sin herramientas proporciona una superficie de soporte para el equipo montada en un rack de 19 pulgadas. Se monta sobre ángulos de rack que tienen orificios cuadrados separados por EIA (.375 pulgadas).

El estante se abre y proporciona una superficie continua de tamaño variable para el equipo.

La parte posterior del estante tiene cortes ovalados para cables de alimentación y de datos.

El estante también incluye patrones de orificio accesorio en la parte posterior del estante que entran en anillos en D pequeños y grandes para ayudar con el manejo de cables.

Clasificado para 150 lb (68 kg) de carga estática

### ESPECIFICACIONES

Table 1/2

| Número de catálogo | Número de artículo | Material    | Acabado          | Color      | Código de color | Espesor |
|--------------------|--------------------|-------------|------------------|------------|-----------------|---------|
| D19FVT912B         | 16691              | Acero dulce | Polvo recubierto | Jet Black  | RAL 9005        | 1.9mm   |
| D19FVT69B          | 16687              | Acero dulce | Polvo recubierto | Jet Black  | RAL 9005        | 1.9mm   |
| D19FVT912G         | 16692              | Acero dulce | Polvo recubierto | Gris claro | RAL 7035        | 1.9mm   |

| Número de catálogo | Número de artículo | Material    | Acabado          | Color      | Código de color | Espesor |
|--------------------|--------------------|-------------|------------------|------------|-----------------|---------|
| D19FVT69G          | 16688              | Acero dulce | Polvo recubierto | Gris claro | RAL 7035        | 1.9mm   |

Table 2/2

| Número de catálogo | Número de artículo | Profundidad  | Tipo de taladro |
|--------------------|--------------------|--------------|-----------------|
| D19FVT912B         | 16691              | 792 – 1151mm | Plaza           |
| D19FVT69B          | 16687              | 495 – 851mm  | Plaza           |
| D19FVT912G         | 16692              | 792 – 1151mm | Plaza           |
| D19FVT69G          | 16688              | 495 – 851mm  | Plaza           |

## ADVERTENCIA

Los productos nVent deben instalarse y usarse solo como se indica en las hojas de instrucciones y materiales de capacitación del producto nVent. Instruction sheets are available at [www.nvent.com](http://www.nvent.com) and from your nVent customer service representative. La instalación incorrecta, el mal uso, la aplicación incorrecta u otras fallas en el seguimiento completo de las instrucciones y advertencias de nVent pueden causar el mal funcionamiento del producto, daños a la propiedad, lesiones corporales graves y la muerte y/o anular la garantía.



Nuestra poderosa cartera de marcas:

**CADDY ERICO HOFFMAN ILSCO SCHROFF TRACHTE**